

Notenverteilung
WS 2013/2014 – Bachelor:
Praxis der empirischen Wirtschaftsforschung

Abbildung 1: Verteilung der Klausur- und Endnoten, absolute Häufigkeiten

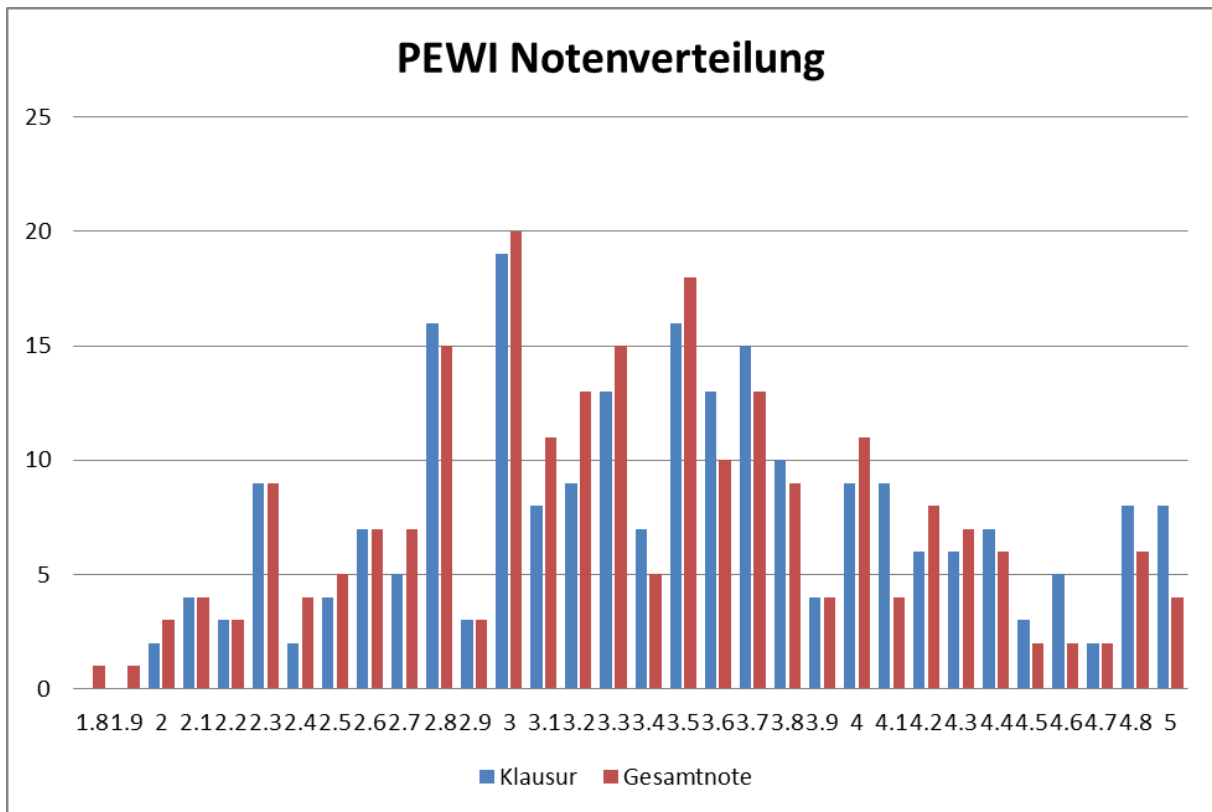

Mittelwert aller geschriebenen Klausuren: 3,48

Mittelwert alle Endnoten: 3,37