

Notenverteilung - SS 2016 – Bachelor: Unternehmen, Märkte, Volkswirtschaften (neu)

Abbildung 1: Verteilung der Klausurnoten, absolute Häufigkeiten

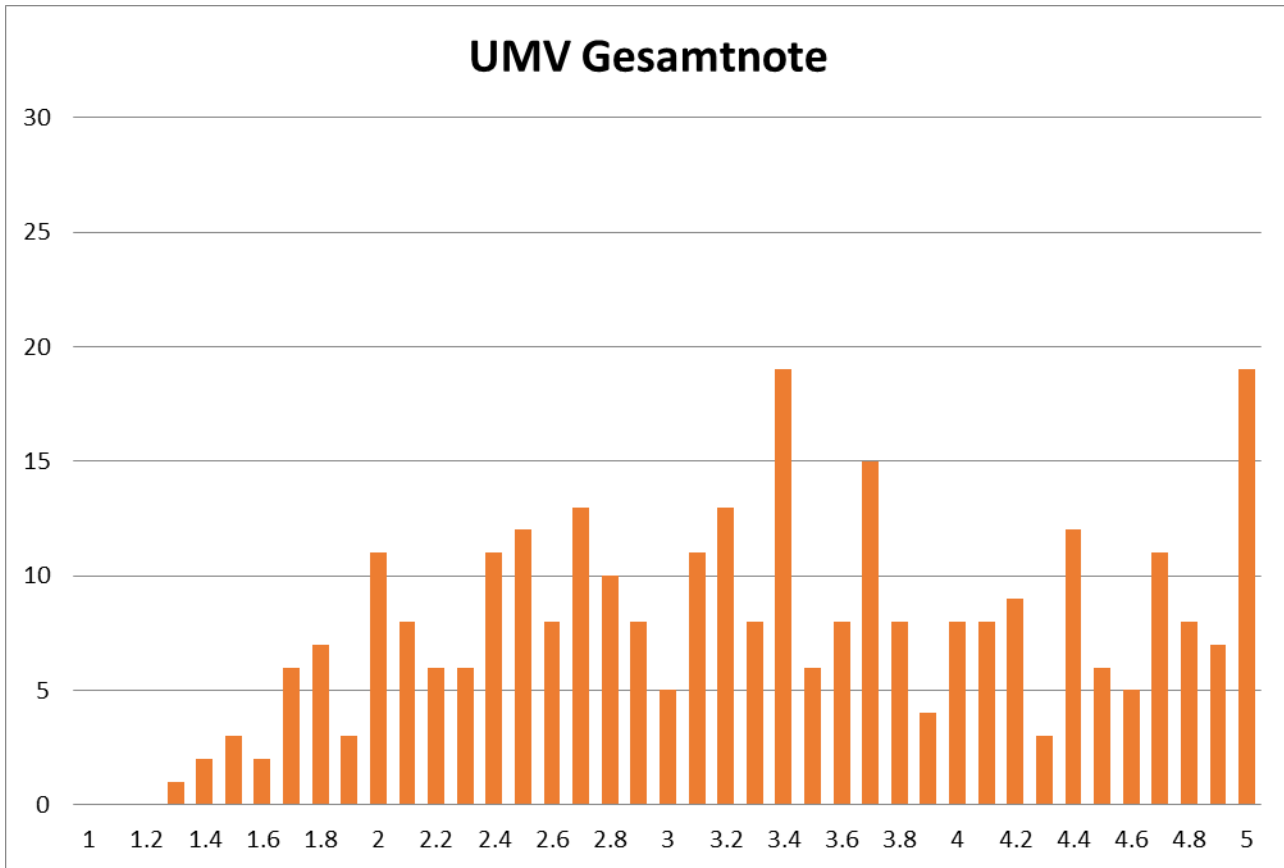

Mittelwert der bestandenen Klausuren: 2,9

Mittelwert aller geschriebenen Klausuren: 3,4

Nicht bestanden: 28,4 %