

Notenverteilung - SS 2015 – Bachelor: Unternehmen, Märkte, Volkswirtschaften (neu)

Abbildung 1: Verteilung der Klausurnoten, absolute Häufigkeiten

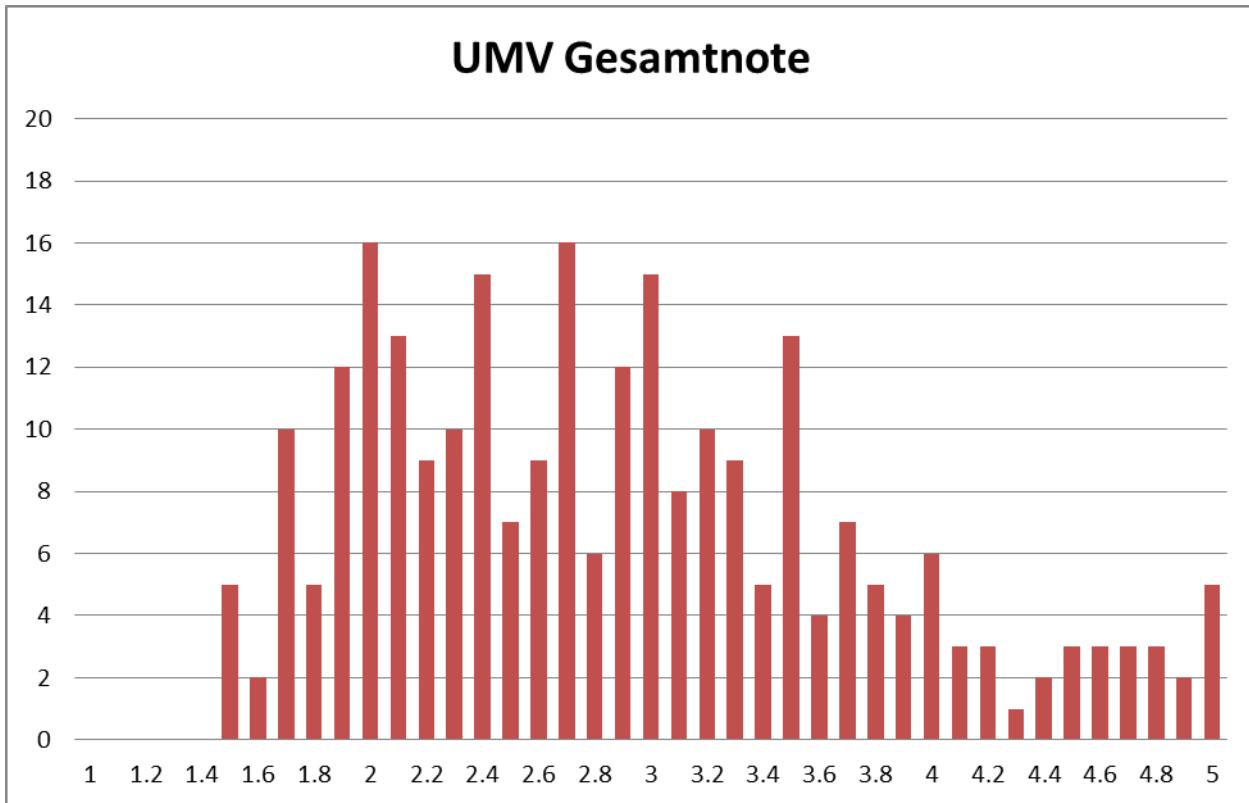

Mittelwert der bestandenen Klausuren: 2,68

Mittelwert aller geschriebenen Klausuren: 2,89

Nicht bestanden: 10,7 %